



# DecisionAdvisor

Verfahrensunterstützung und Transparenz bei  
Beschaffungsvorhaben

# Facts DecisionAdvisor

Ausschreibungen:	über 2'000 in verschiedenen Bereichen
im Einsatz seit:	2004
aktueller Release:	6.1
Technologie:	Web-Lösung
Release:	einmal im Jahr

# Referenzen

Die DecisionAdvisor-Methodik ist seit 2007 WTO fähig.  
Folgende Kunden im öffentlichen wie privaten Bereich setzten den DecisionAdvisor bereits erfolgreich ein:



Schweizerische Eidgenossenschaft  
Confédération suisse  
Confederazione Svizzera  
Confederaziun svizra



BIT, BBL, ISB, OZD,  
EJPD, BLW, BAR, BLV



rtc.ch  
IT-Outsourcing & Banking Software



# Der DecisionAdvisor...

- ... ist eine elektronische Entscheidungshilfe für **Beschaffungsvorhaben aller Art**
- ... kann für Beschaffungsvorhaben im **privaten** wie auch **öffentlichen Bereich** eingesetzt werden
- ... unterstützt den **gesamten Ausschreibungsprozess** inkl. **Generierung von Dokumenten**
- ... ist das anerkannte Tool für **WTO-Ausschreibungen des Bundes**

# Prozess im DecisionAdvisor - online

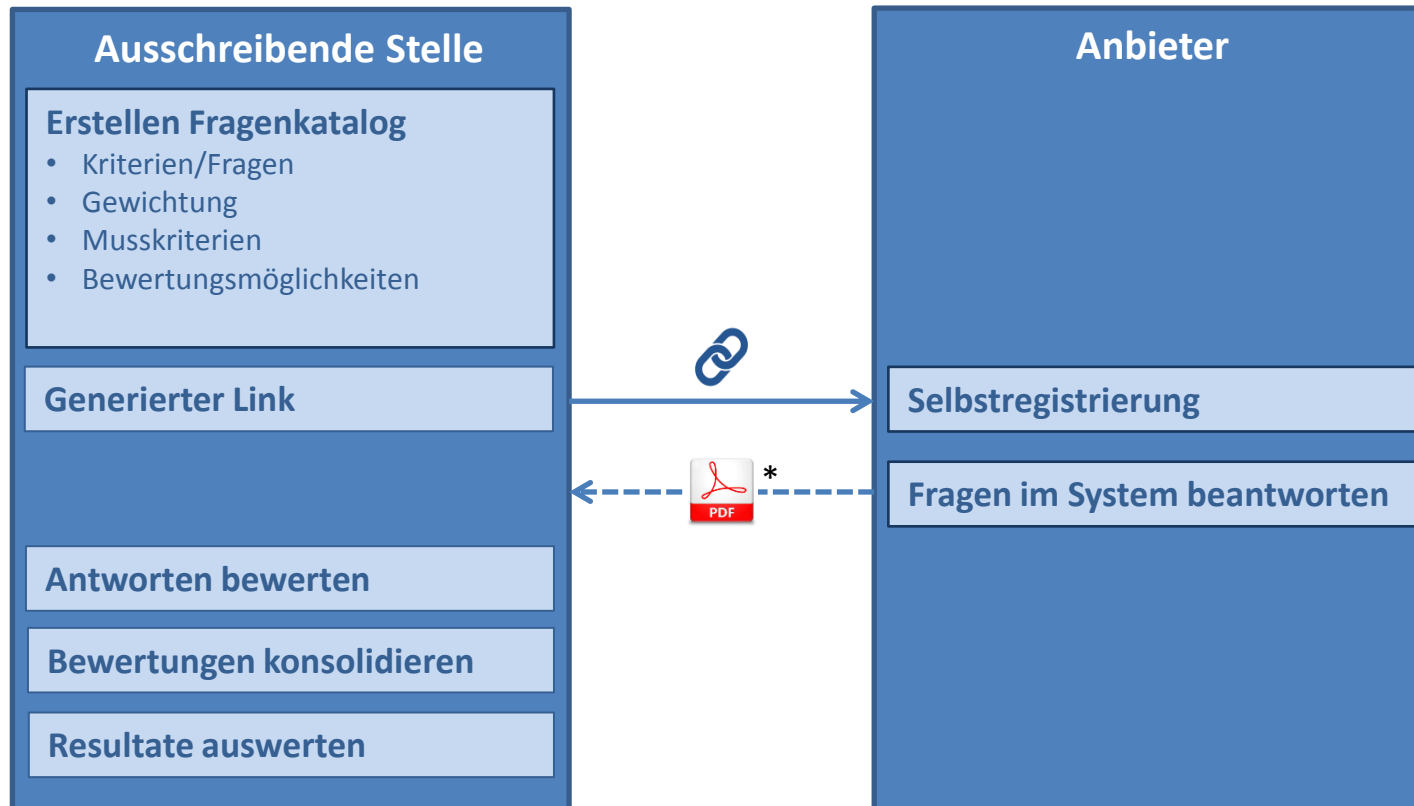

\* Lieferantenreport, welcher bei Bedarf vom Anbieter unterschrieben an die ausschreibende Stelle geschickt werden kann

# Prozess im DecisionAdvisor - Excel

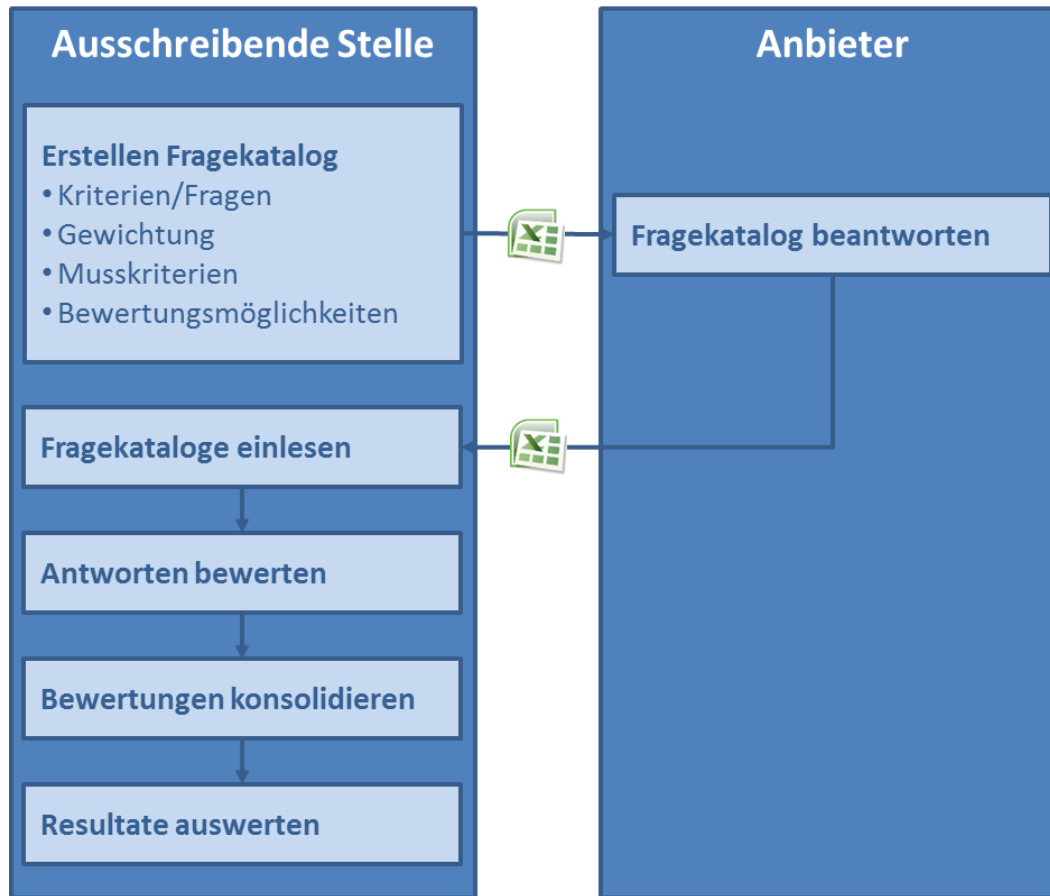

# Fragekatalog erstellen

- Eignungs-/Zuschlagskriterien erfassen
- Gewichtung festlegen (Punktzahl oder/und Prozente)
- Killerkriterien bezeichnen und ausweisen
- Teams bilden um Rollen & Rechte zu verteilen
- Fragenkatalog in ein Excel exportieren

**Bewertungsbaum**

- Vertragsmanagement
  - 1. Einleitung
  - 2. Eignungskriterien
  - 3. Zuschlagskriterien
    - 3.1. Technische Anforderungen
      - 3.1.1 Netzwerk**
      - 3.1.2 Hardware
      - 3.1.3 Datenbank
      - 3.1.4 Web-Server
      - 3.1.5 Hardwarekonfiguration
      - 3.1.6 Browser-spezifische Erwei...
      - 3.1.7 XML-Unterstützung
      - 3.1.8 HTTPS-Unterstützung
      - 3.1.9 OpenSource Lösungen
      - 3.1.10 Administrationstool
      - 3.1.11 Masken
      - 3.1.12 Assistenten/Hilfefunkti...
      - 3.1.13 Öffnungszeiten
      - 3.1. Technische Anforderungen ...
    - 3.2 Fachanforderungen
    - 3.3 Schnittstellen
    - 3.4 Reporting

**Kriterium bearbeiten** | Speichern | Abbrechen

**Name:** 3.1.1 Netzwerk \*

**Kurzname:** [ ]

**Beschreibung:** [ ]

**Werttyp:** Checkbox/-  Nicht auswerten

**Datenerfassung**

**Frage:** Ist die angebotene Software in der Netzwerkumgebung der Stadt Konstanz (Ethernet 100 Mbit, Kupferleitung, 1 Gbit Glasfaser-Backbone, Windows-Domäne) funktionsfähig?

**Bedingungen** · keine Einträge

Logischer Ausdruck	Flag
nichts gefunden	✗

**Bemerkung**

**Bemerkung:** [ ]

# Angebote

- Via Link gelangt der Anbieter zur Selbstregistrierung
- Angebote können direkt im System eingegeben werden
- Lieferanten können einen Report mit Fragen und Antworten generieren und ggf. unterschrieben einreichen (Rechtsgültigkeit)

DEMO 5.3 & 6.1 » Angebot wählen » Fragen wählen » 16 Fragen beantworten » Angebot: MichelleAndrey AG » Verlassen

**16 Fragen beantworten** Beantwortet: 0 / 16 Speichern Anderungen verwerfen

DEMO 5.3 & 6.1 > Zuschlagskriterien > Qualität / Umweltschutz > Umweltmanagement System ISO 14000

<b>Frage:</b> Der Anbieter/Hersteller verfügt über ein Umweltmanagement-System nach ISO 14001:2000 oder gleichwertig Form: Schriftliche Zusicherung und Kopie des entspr. Zertifikat	<b>Antwort:</b> <input type="text" value="&lt; Wert auswählen &gt;"/> <input type="text" value="Kopie liegt bei"/> <input type="text" value="Kopie liegt nicht bei"/>	<b>Bemerkung:</b> <input type="text"/>
DEMO 5.3 & 6.1 > Zuschlagskriterien > Qualität / Umweltschutz > Umweltschutzlabel		
<b>Frage:</b> Es besteht die Möglichkeit, sich mit vorliegenden angebotenen Produkten an Projekten zu beteiligen, die zum Ziel haben, klimawirksame Emissionen zu reduzieren (zB. Myclimate) oder zB. klimaneutral zu produzieren. ZB. über ein Label verfügen „climaneutral“	<b>Antwort:</b> <input type="text" value="&lt; Wert auswählen &gt;"/>	<b>Bemerkung:</b> <input type="text"/>
DEMO 5.3 & 6.1 > Zuschlagskriterien > Material Papier weiss > Papier weiss 100 gm2, 120 gm2 und 140 gm2		
<b>Frage:</b> Anteile in % FSC/PEFC mind. ca. 50% Zellstoff Faseranteil aus nachhaltig bewirtschafteten Wäldern. Anteile in % TCF Zellstoffe Der höchste Anteil der im Produktionsprozess verwendeten TCF-Fasern Anteile in % ECF Zellstoffe werden gemäss der Formel auf Seite 19 unter Punkt Z3 berechnet.	<b>Antwort:</b> <input type="text" value="&lt; Wert auswählen &gt;"/>	<b>Bemerkung:</b> <input type="text"/>



# Bewertung

- Einzelpersonen, dezentral
- Zugriff via Intranet oder Internet
- Bewertung übersteuert Selbstbewertung des Anbieters
- Bereinigung der Preise

Wertetypen > Öffnungszeiten			
<b>Frage:</b>	Wie sind Ihre Öffnungszeiten?	<b>Hinweis:</b>	
	<b>Anbieter X</b>		
<b>Antwort:</b>	Montag bis Freitag 09.00 bis 12 Uhr und 14 Uhr bis 16.30 Uhr Samstag und Sonntag geschlossen	<b>Bewertung:</b>	<input type="text" value="&lt; Wert auswählen &gt;"/> <div style="float: right;"> <b>Flag</b>  <input type="radio"/> <input type="radio"/> <input type="radio"/> <input type="radio"/> </div>
		<b>Bemerkung:</b>	<input type="text" value="erfüllt"/> <input type="text" value="teilweise erfüllt"/> <input type="text" value="nicht erfüllt"/> <input type="text" value="Keine Bewertung"/>
	<b>Anbieter Y</b>		
<b>Antwort:</b>	Mo - Fr 08.00 bis 12.00 Uhr und von 13.30 bis 17.00 Uhr Sa von 10.00 bis 16.00 Uhr	<b>Bewertung:</b>	<input type="text" value="&lt; Wert auswählen &gt;"/> <div style="float: right;"> <b>Flag</b>  <input type="radio"/> <input type="radio"/> <input type="radio"/> <input type="radio"/> </div>
		<b>Bemerkung:</b>	<input type="text"/>

# Konsolidierung

- Team oder Projektleiter
- Antwort des Lieferanten und Bewertungen werden in der Konsolidierungsphase ausgewiesen
- Effiziente Bearbeitung dank Filtermöglichkeiten
- Einigung auf eine abschliessende Bewertung

Vertragsmanagement -Software

Angebot wählen > Fragen wählen > **1 Bewertungen konsolidieren** > Angebot: Angebot 1 > Verlassen

**1 Bewertungen konsolidieren** Konsolidiert:

Vertragsmanagement > 3. Zuschlagskriter.. > 3.1. Technische An.. > 3.1.6 Browserspezi..

<b>Frage:</b>	Hat Ihre Vertragsmanagement-Software eine WEB-Oberfläche ohne ActiveX, Java bzw. browserspezifische Erweiterungen?	<b>Hinweis:</b>																																																																																																									
<b>Antwort:</b>	Ja	<b>Bewertung / Konsolidierung:</b>	<table border="1"> <thead> <tr> <th>Anbieter</th> <th>0</th><th>1</th><th>2</th><th>3</th><th>4</th><th>5</th><th>6</th><th>7</th><th>8</th><th>9</th><th>10</th> <th>Keine..</th> <th></th> <th></th> </tr> </thead> <tbody> <tr> <td>Administrator J.</td> <td><input type="radio"/></td><td><input type="radio"/></td><td><input type="radio"/></td><td><input type="radio"/></td><td><input type="radio"/></td><td><input type="radio"/></td><td><input type="radio"/></td><td><input checked="" type="radio"/></td><td><input type="radio"/></td><td><input type="radio"/></td><td><input type="radio"/></td> <td><input type="radio"/></td> <td></td> <td></td> </tr> <tr> <td>Pulfer M.</td> <td><input type="radio"/></td><td><input type="radio"/></td><td><input type="radio"/></td><td><input type="radio"/></td><td><input type="radio"/></td><td><input type="radio"/></td><td><input type="radio"/></td><td><input type="radio"/></td><td><input checked="" type="radio"/></td><td><input type="radio"/></td><td><input type="radio"/></td> <td><input type="radio"/></td> <td></td> <td></td> </tr> <tr> <td>Treichler S.</td> <td><input type="radio"/></td><td><input type="radio"/></td><td><input type="radio"/></td><td><input checked="" type="radio"/></td><td><input type="radio"/></td><td><input type="radio"/></td><td><input type="radio"/></td><td><input type="radio"/></td><td><input type="radio"/></td><td><input type="radio"/></td><td><input type="radio"/></td> <td><input type="radio"/></td> <td></td> <td></td> </tr> <tr> <td>michelle a.</td> <td><input type="radio"/></td><td><input type="radio"/></td><td><input type="radio"/></td><td><input type="radio"/></td><td><input type="radio"/></td><td><input type="radio"/></td><td><input type="radio"/></td><td><input type="radio"/></td><td><input type="radio"/></td><td><input type="radio"/></td><td><input type="radio"/></td> <td><input type="radio"/></td> <td></td> <td></td> </tr> <tr> <td>Mittelwert</td> <td colspan="11">Note 5,33</td> <td></td> <td></td> </tr> <tr> <td>Konsolidierung</td> <td><input type="radio"/></td><td><input type="radio"/></td><td><input type="radio"/></td><td><input type="radio"/></td><td><input type="radio"/></td><td><input type="radio"/></td><td><input type="radio"/></td><td><input type="radio"/></td><td><input type="radio"/></td><td><input type="radio"/></td><td><input type="radio"/></td> <td><input type="radio"/></td> <td></td> <td></td> </tr> </tbody> </table>	Anbieter	0	1	2	3	4	5	6	7	8	9	10	Keine..			Administrator J.	<input type="radio"/>	<input type="radio"/>	<input type="radio"/>	<input type="radio"/>	<input type="radio"/>	<input type="radio"/>	<input type="radio"/>	<input checked="" type="radio"/>	<input type="radio"/>	<input type="radio"/>	<input type="radio"/>	<input type="radio"/>			Pulfer M.	<input type="radio"/>	<input type="radio"/>	<input type="radio"/>	<input type="radio"/>	<input type="radio"/>	<input type="radio"/>	<input type="radio"/>	<input type="radio"/>	<input checked="" type="radio"/>	<input type="radio"/>	<input type="radio"/>	<input type="radio"/>			Treichler S.	<input type="radio"/>	<input type="radio"/>	<input type="radio"/>	<input checked="" type="radio"/>	<input type="radio"/>	<input type="radio"/>	<input type="radio"/>	<input type="radio"/>	<input type="radio"/>	<input type="radio"/>	<input type="radio"/>	<input type="radio"/>			michelle a.	<input type="radio"/>	<input type="radio"/>	<input type="radio"/>	<input type="radio"/>	<input type="radio"/>	<input type="radio"/>	<input type="radio"/>	<input type="radio"/>	<input type="radio"/>	<input type="radio"/>	<input type="radio"/>	<input type="radio"/>			Mittelwert	Note 5,33													Konsolidierung	<input type="radio"/>	<input type="radio"/>	<input type="radio"/>	<input type="radio"/>	<input type="radio"/>	<input type="radio"/>	<input type="radio"/>	<input type="radio"/>	<input type="radio"/>	<input type="radio"/>	<input type="radio"/>	<input type="radio"/>		
Anbieter	0	1	2	3	4	5	6	7	8	9	10	Keine..																																																																																															
Administrator J.	<input type="radio"/>	<input type="radio"/>	<input type="radio"/>	<input type="radio"/>	<input type="radio"/>	<input type="radio"/>	<input type="radio"/>	<input checked="" type="radio"/>	<input type="radio"/>	<input type="radio"/>	<input type="radio"/>	<input type="radio"/>																																																																																															
Pulfer M.	<input type="radio"/>	<input type="radio"/>	<input type="radio"/>	<input type="radio"/>	<input type="radio"/>	<input type="radio"/>	<input type="radio"/>	<input type="radio"/>	<input checked="" type="radio"/>	<input type="radio"/>	<input type="radio"/>	<input type="radio"/>																																																																																															
Treichler S.	<input type="radio"/>	<input type="radio"/>	<input type="radio"/>	<input checked="" type="radio"/>	<input type="radio"/>	<input type="radio"/>	<input type="radio"/>	<input type="radio"/>	<input type="radio"/>	<input type="radio"/>	<input type="radio"/>	<input type="radio"/>																																																																																															
michelle a.	<input type="radio"/>	<input type="radio"/>	<input type="radio"/>	<input type="radio"/>	<input type="radio"/>	<input type="radio"/>	<input type="radio"/>	<input type="radio"/>	<input type="radio"/>	<input type="radio"/>	<input type="radio"/>	<input type="radio"/>																																																																																															
Mittelwert	Note 5,33																																																																																																										
Konsolidierung	<input type="radio"/>	<input type="radio"/>	<input type="radio"/>	<input type="radio"/>	<input type="radio"/>	<input type="radio"/>	<input type="radio"/>	<input type="radio"/>	<input type="radio"/>	<input type="radio"/>	<input type="radio"/>	<input type="radio"/>																																																																																															
<b>Bemerkung / Flag:</b>	<input type="text"/>		<input type="button" value="Red"/> <input type="button" value="Yellow"/> <input type="button" value="Green"/>																																																																																																								
<b>Konsolidiert:</b>	<input type="checkbox"/> Konsolidierung löschen <input type="checkbox"/>																																																																																																										

# Auswertung

- Muss-Kriterien
- Rangliste
- Nutzwertanalyse
- Stärken-/Schwächenprofil
- Netzgrafik
- Selbstbewertung vs. Bewertung
- Reportings

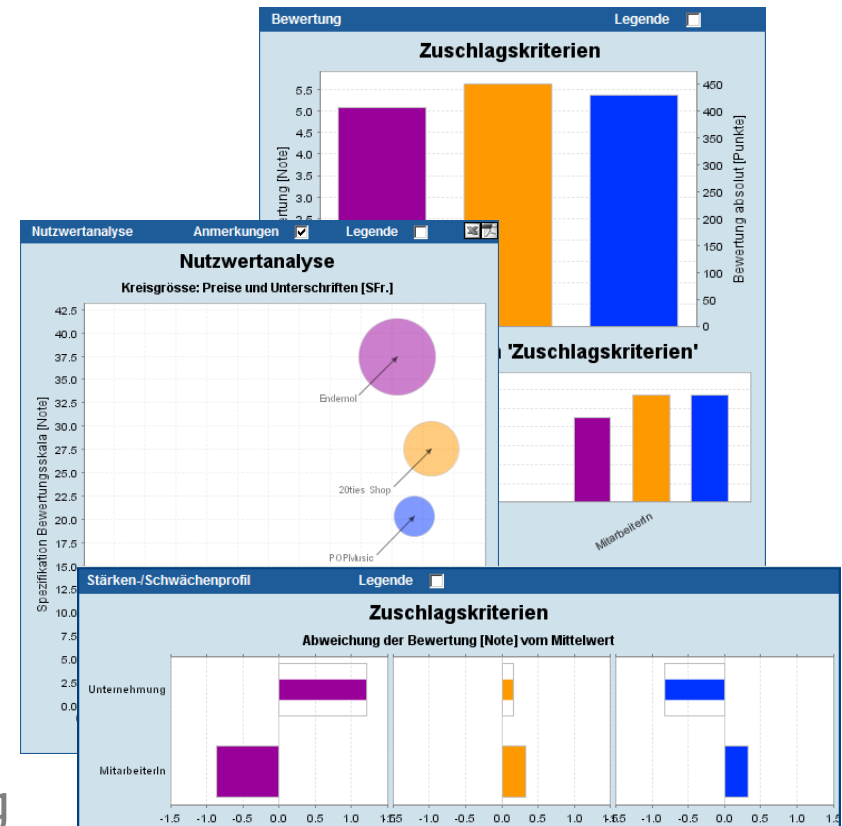

# Formulare

Es können beliebige Formulare pro Phase kundenspezifisch hinterlegt werden.

z.B. Offertöffnungsprotokoll, Zusage- und Absagebriefe, div. Verfügungen etc.

*Beispiele des Kanton Aargau Tiefbau:*

		<b>Departement Bau, Verkehr und Umwelt</b> Abteilung Tiefbau
<b>Offertöffnungsprotokoll</b>		Selektives Verfahren
Stichwort:	Bau West	Submissionsnummer: 2012005
Bauvorhaben:	Hangvermägung K 282, Ennetbaden AO, Ehrendingerstrasse	
Eingabetermin:	01.05.2012	Offertöffnung: 04.06.2012
Die nachstehend aufgeführten Angebote sind fristgerecht eingereicht worden.		
<b>Nr.</b>	<b>Unternehmer</b>	<b>Angebotssumme netto, inkl. MWST</b>
1.	CBroker AG, Wiesenstrasse 9, 3014 Bern	250'000.00
2.	ARGE Benjamin Blumchen p.A. ABroker AG, Erlenuweg 17, 3110 Münsingen	200'000.00
3.	BBroker GmbH, Lorrainestrasse 64, 3014 Bern	150'000.00
Aarau, 16.07.2012      Zentralsekretariat: .....      Projektleiter: .....		
Hinweis: Im Offertöffnungsprotokoll sind die unbereinigten Summen aufgeführt. Das Protokoll wird formlos, ohne Originalunterschrift versandt (§ 15 Abs. 2 SubmD).		
Verteiler alle Anbieter KI, ZS, Reg ATB		
Aarau, 16.07.2012		Seite 1/1

	<b>Departement Bau, Verkehr und Umwelt</b> Abteilung Tiefbau
Abteilung Tiefbau Entfelderstrasse 22, 5001 Aarau Telefon 062 835 35 69 Fax 062 835 35 69 E-Mail tiefbau@ag.ch Internet www.ag.ch/tiefbau	
ABroker AG Erlenuweg 17 3110 Münsingen	
Aarau, 16. Juli 2012	
<b>K 282, Ennetbaden AO; Ehrendingerstrasse, Submissions-Nr. 2012005 Vergabeentscheid; Hangvermägung</b>	
Sehr geehrte Damen und Herren	
Vielen Dank für die Einreichung Ihres Angebots zur oben erwähnten Ausschreibung. Die Arbeiten wurden entsprechend den Angaben in der Beilage vergeben.	
Für weitere Auskünfte gemäss § 20 Abs. 2 SubmD steht Ihnen Michelle Andrey, Telefon 031 332 51 62, gerne zur Verfügung.	
Nicht berücksichtigte Angebote können innerhalb von 30 Tagen nach Erhalt des Vergabeentscheids bei der Abteilung Tiefbau in Aarau abgeholt werden. Wollen Sie von dieser Möglichkeit Gebrauch machen, so setzen Sie sich bitte vorgängig mit dem <b>Projektleiter der Projektleiterin</b> in Verbindung. Besten Dank.	
Freundliche Grüsse	
Abteilung Tiefbau Versand ohne Unterschrift	
<b>Beilage</b> <b>Zuschlagsentscheid</b> Regierungsrat vom <b>Verfügung zur Arbeitsvergabe</b> vom	

# Shortlist

- Auswahl der Anbieter
- Fragekatalog wird mitgenommen und kann ergänzt werden
- Antworten der Anbieter und Bewertungen werden mitgenommen
- Ausschreibung kann mehrstufig durchgeführt werden

# Nutzen

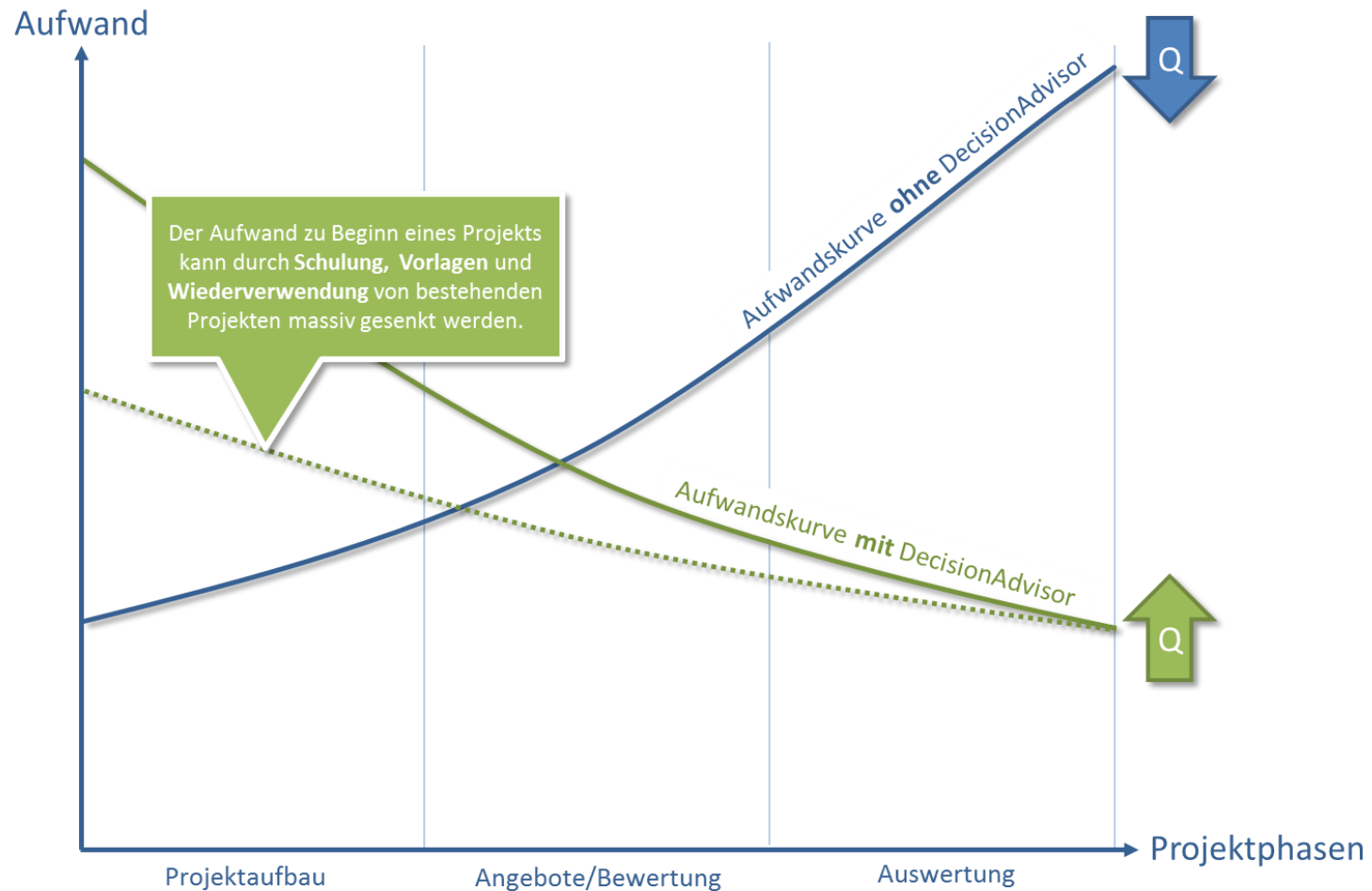

*Q = Tendenz Qualitätsniveau der Ausschreibungen*

# Benutzung des DecisionAdvisors

Der DecisionAdvisor ist sinnvoll einzusetzen, wenn eines oder mehrere der untenstehenden Kriterien zutreffen:

- Wenn es viele Anforderungen/Requirements gibt
- Wenn es einige Angebote resp. Offerten gibt
- Wenn es einige Bewerter hat

# Prozess Simap mit DecisionAdvisor

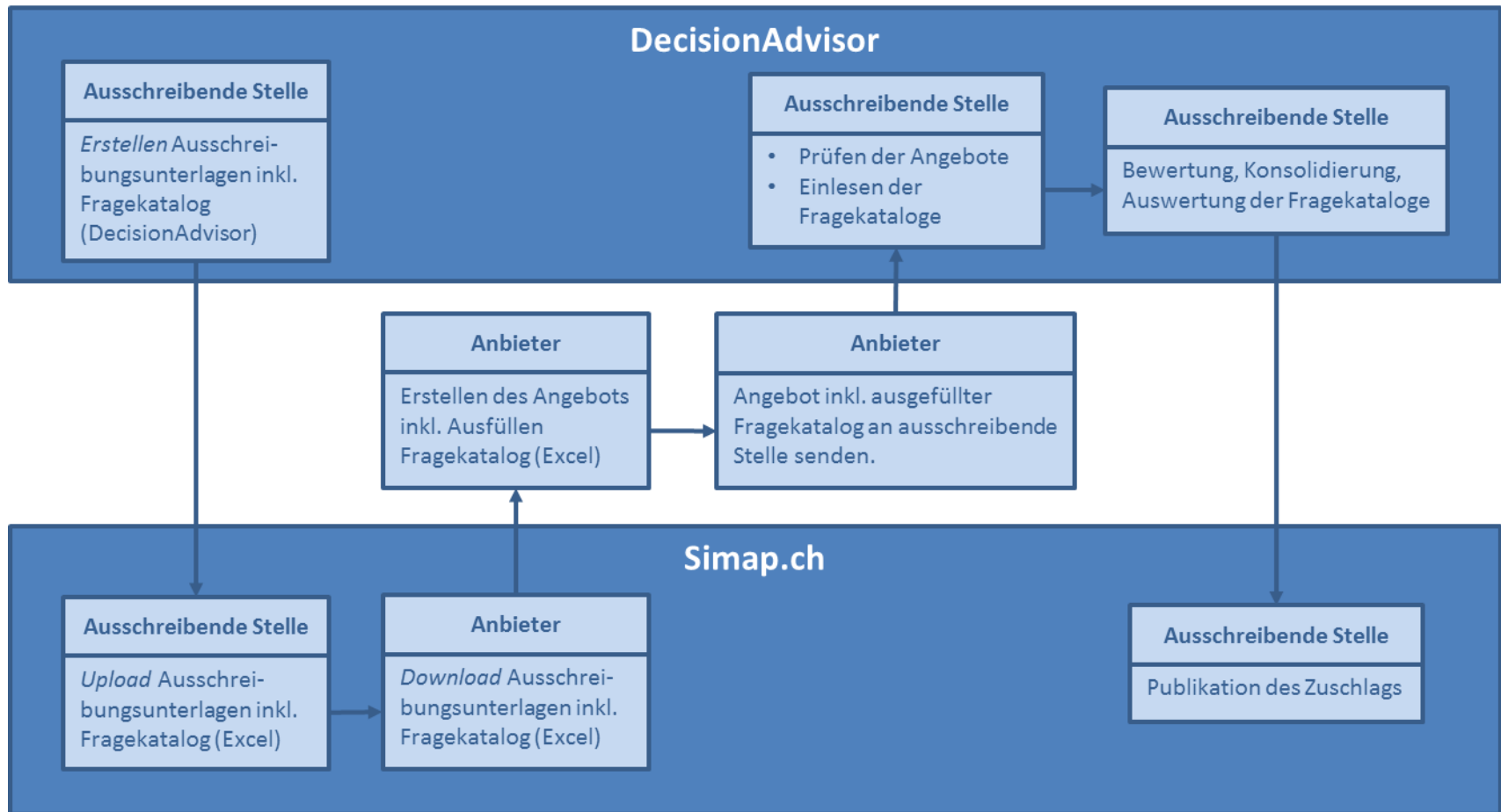



# Stärken

- Nachvollziehbarkeit & Transparenz
- Wiederverwendbarkeit von Ausschreibungen
- Übersichtliches Vergleichen von Angeboten (elektronische Aufbereitung)
- Unterstützung von professionellen Debriefings
- kundenspezifische Formulare (z.B. Offertöffnungsprotokoll) & Vorlagen
- Know-How und Erfahrung der PBroker AG

# Wirtschaftlichkeit

- Produktivitätssteigerung durch standardisierten Prozess & dezentralen Zugriff (Web-Technologie)
- Geringe Lizenzkosten dank Standard-SW
- „Community-Gedanke“: Austausch mit anderen Beschaffungsstellen inkl. Kostenteilung
- Unterstützung bei Ausschreibungen durch PBroker AG

# Produkteentwicklung - Ausblick

- Dokumenten Management (Release 6.2; in Entwicklung)
  - Dokumente können generell und je Kriterium hinterlegt werden
- Prozessunterstützung (Release 6.3; geplant)
  - Kommunikation zwischen ausschreibender Stelle und den Anbietern erfolgt generell im DecisionAdvisor